

第一部分 大连市

一、主要职责

二、部门决算单位

第二部分 大连市

一、2016 年度收入

二、2016 年度收入

三、2016 年度支出

四、2016 年度财政

五、2016 年度一般

六、2016 年度一般

七、2016 年度一般

八、2016 年度政府

九、2016 年度财政

第三部分 大连市

第四部分 名词解

二、章
纳入六
级预算单位

1. 大
2. 大
3. 大

第三部分

一、收

(一)

万元，增长
检察院在本

1. 财政
拨款收入 1
2. 上年

(二)

增长 22.7%
在本年正式

1. 基本
转、完成日

支出 6400.51 万元,对个人和家庭的补助支出 2731.80 万元,商品和服务支出 1114.13 万元。

2. 项目支出 4054.73 万元,主要包括办案费等业务支出。

(三) 年末结转和结余 1313.07 万元

主要是未完工专线网工程和职业年金缴费形成的结转。

二、财政拨款支出决算情况

(一) 总体情况

财政拨款支出决算反映大连市人民检察院 2016 年整体财政拨款支出情况,既包括使用当年财政拨款发生的支出,也包括使用以前年度财政拨款结转和结余资金发生的支出。2016 年度财政拨款支出 14204.93 万元,比年初预算数增长了 30.9%,主要因为本年增拨了专线网工程款和人员经费,其中:基本支出 10150.2 万元,项目支出 4054.73 万元。

(二) 具体情况

2016 年度财政拨款支出 14204.93 万元,按支出功能分类科目分,包括公共安全支出 11510.25 万元,社会保障和就业支出 1759.84 万元,医疗卫生支出 418.33 万元,住房保障支出 516.51 万元。

1. 公共安全支出 11510.25 万元,包括:

(1) 行政运行 7176.9 万元,主要是单位基本支出。

(2) 一般行政管理事务 2191.87 万元,主要是办案业务费等支出。

(3) 查办和预防职务犯罪 220 万元,主要是反渎职侵权经费支出。

(4) 事业运行 278.62 万元,主要是事业编基本支出。

款和

休费

支出。

险支

247.6

费 10

年度

30.8

住宿

累计

待支出

备用

2016

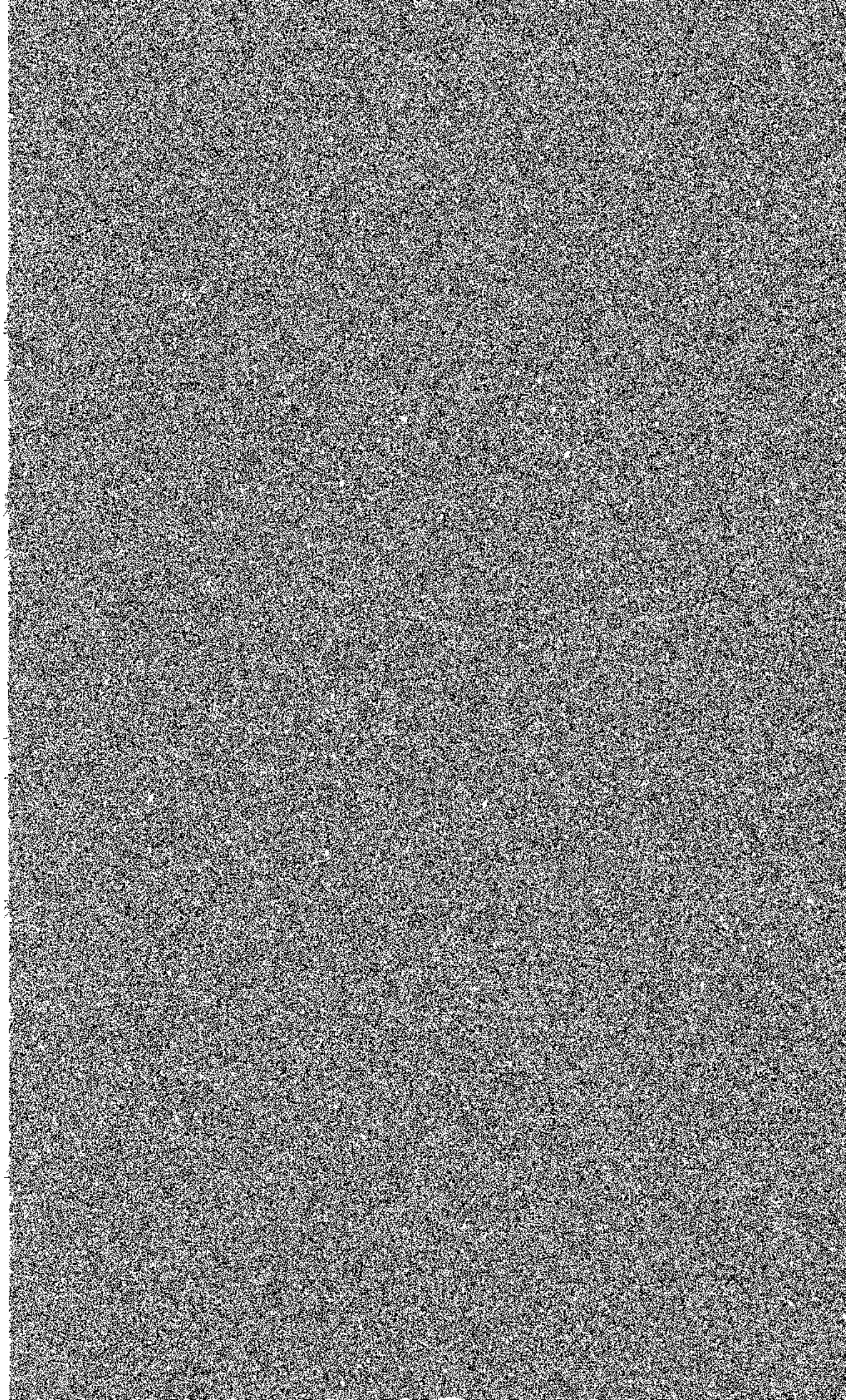

务而发生

4.

和事业发展

5.

费、公务

(境) 教

助费、各

位公务用

保险费、

开支的名

6. 公

映行政

7. 公

映行政

置项级和

8. 公

映事业

管理的

9. 公

(项):

生的支

10.

反映除

项

11. 机关运行经费：为保障行政单位（含参照公务员法管理的事业单位）运行用于购买货物和服务的各项资金，包括办公及印刷费、邮电费、差旅费、会议费、福利费、日常维修费、专用材料及一般设备购置费、办公用房水电费、办公用房取暖费、办公用房物业管理费、公务用车运行维护费以及其他费用。



收入支出决算总表

公开01表

单位：万元

部门：辽宁省大连市人民检察院

支出	合计	基本支出	项目支出	上缴上级支出	经营支出	对附属单位补助支出	其他支出
1	2	3	4	5	6	7	8
101 人员经费	101000000	101000000					
102 商品和服务支出	102000000	102000000					
103 资本性支出	103000000		103000000				
104 其他支出	104000000						104000000
105 其他支出	105000000						105000000
106 其他支出	106000000						106000000
107 其他支出	107000000						107000000
108 其他支出	108000000						108000000
109 其他支出	109000000						109000000
110 其他支出	110000000						110000000
111 其他支出	111000000						111000000
112 其他支出	112000000						112000000
113 其他支出	113000000						113000000
114 其他支出	114000000						114000000
115 其他支出	115000000						115000000
116 其他支出	116000000						116000000
117 其他支出	117000000						117000000
118 其他支出	118000000						118000000
119 其他支出	119000000						119000000
120 其他支出	120000000						120000000
121 其他支出	121000000						121000000
122 其他支出	122000000						122000000
123 其他支出	123000000						123000000
124 其他支出	124000000						124000000
125 其他支出	125000000						125000000
126 其他支出	126000000						126000000
127 其他支出	127000000						127000000
128 其他支出	128000000						128000000
129 其他支出	129000000						129000000
130 其他支出	130000000						130000000
131 其他支出	131000000						131000000
132 其他支出	132000000						132000000
133 其他支出	133000000						133000000
134 其他支出	134000000						134000000
135 其他支出	135000000						135000000
136 其他支出	136000000						136000000
137 其他支出	137000000						137000000
138 其他支出	138000000						138000000
139 其他支出	139000000						139000000
140 其他支出	140000000						140000000
141 其他支出	141000000						141000000
142 其他支出	142000000						142000000
143 其他支出	143000000						143000000
144 其他支出	144000000						144000000
145 其他支出	145000000						145000000
146 其他支出	146000000						146000000
147 其他支出	147000000						147000000
148 其他支出	148000000						148000000
149 其他支出	149000000						149000000
150 其他支出	150000000						150000000
151 其他支出	151000000						151000000
152 其他支出	152000000						152000000
153 其他支出	153000000						153000000
154 其他支出	154000000						154000000
155 其他支出	155000000						155000000
156 其他支出	156000000						156000000
157 其他支出	157000000						157000000
158 其他支出	158000000						158000000
159 其他支出	159000000						159000000
160 其他支出	160000000						160000000
161 其他支出	161000000						161000000
162 其他支出	162000000						162000000
163 其他支出	163000000						163000000
164 其他支出	164000000						164000000
165 其他支出	165000000						165000000
166 其他支出	166000000						166000000
167 其他支出	167000000						167000000
168 其他支出	168000000						168000000
169 其他支出	169000000						169000000
170 其他支出	170000000						170000000
171 其他支出	171000000						171000000
172 其他支出	172000000						172000000
173 其他支出	173000000						173000000
174 其他支出	174000000						174000000
175 其他支出	175000000						175000000
176 其他支出	176000000						176000000
177 其他支出	177000000						177000000
178 其他支出	178000000						178000000
179 其他支出	179000000						179000000
180 其他支出	180000000						180000000
181 其他支出	181000000						181000000
182 其他支出	182000000						182000000
183 其他支出	183000000						183000000
184 其他支出	184000000						184000000
185 其他支出	185000000						185000000
186 其他支出	186000000						186000000
187 其他支出	187000000						187000000
188 其他支出	188000000						188000000
189 其他支出	189000000						189000000
190 其他支出	190000000						190000000
191 其他支出	191000000						191000000
192 其他支出	192000000						192000000
193 其他支出	193000000						193000000
194 其他支出	194000000						194000000
195 其他支出	195000000						195000000
196 其他支出	196000000						196000000
197 其他支出	197000000						197000000
198 其他支出	198000000						198000000
199 其他支出	199000000						199000000
200 其他支出	200000000						200000000



收入决算表

公开02表
单位：万元

部门：辽宁省大连市人民检察院

项 目		本年收入合计	财政拨款收入	上级补助收入	事业收入	经营收入	附属单位上缴收入	其他收入
功能分类科目编码	科目名称							
栏次		1	2	3	4	5	6	7
合计		14435.41	14339.16					96.25
204	公共安全支出	11809.39	11713.14					96.25
20404	检察	11809.39	11713.14					96.25
2040401	行政运行	6693.52	6597.27					96.25

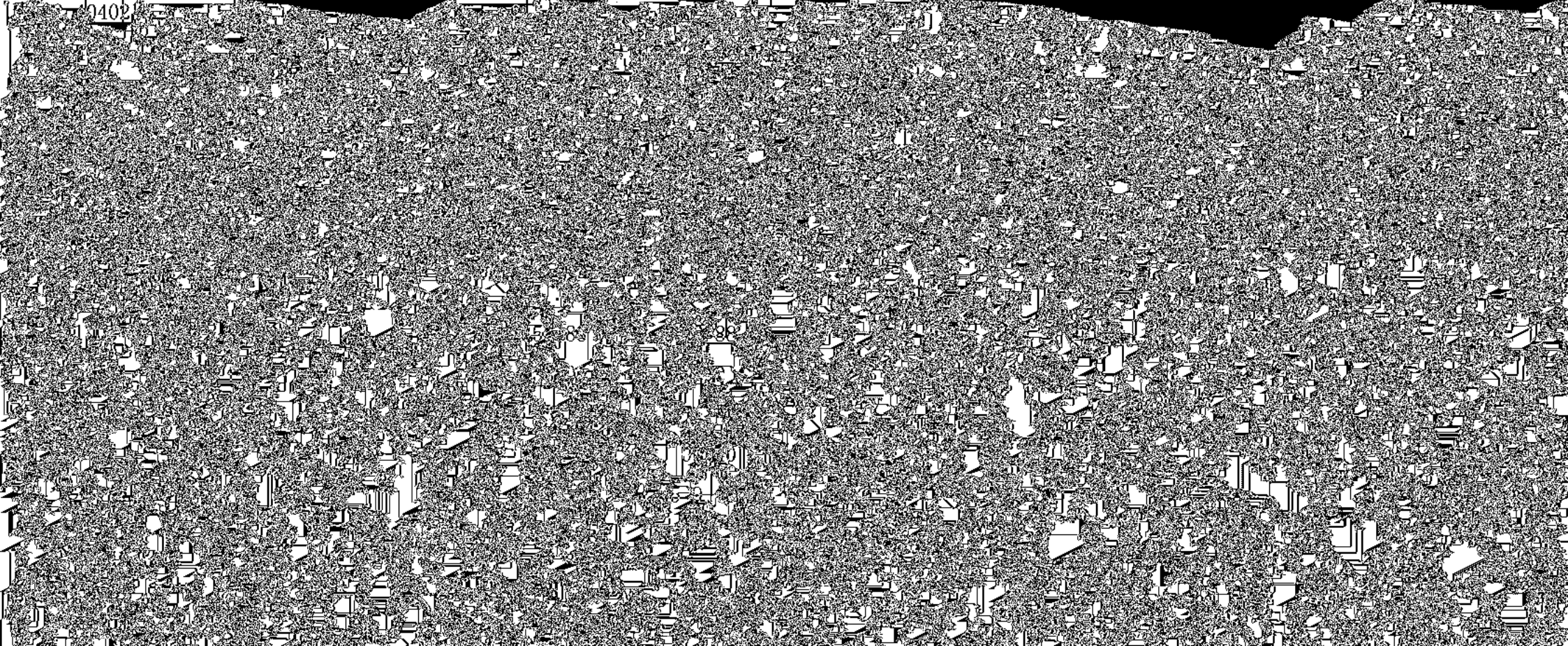

支出决算表

公开03表

部门：辽宁省大连市人民检察院

单位：万元

项 目						
-----	--	--	--	--	--	--

本年支出合计 基本支出 项目支出

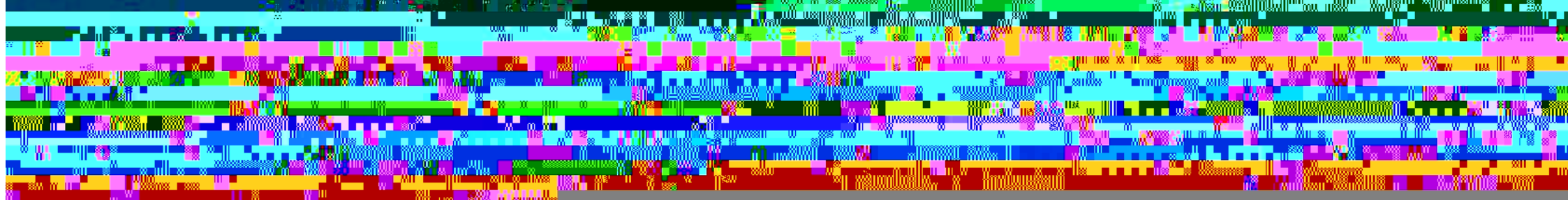



财政拨款收入支出决算总表

部门：辽宁省大连市人民检察院

公开04表
单位：万元

收入			支出				
项 目	行次	金 额	项 目	行次	合 计	一般公共预算 财政拨款	政府性基金预算 财政拨款
栏 次		1	栏 次		2	3	4
一、一般公共预算财政拨款	1	14339.16	一、一般公共服务支出	17			
二、政府性基金预算财政拨款	2		二、外交支出	18			
	3		三、国防支出	19			
	4		四、公共安全支出	20	11510.25	11510.25	
	5		五、教育支出	21			
	6		六、科学技术支出	22			
	7		八、社会保障和就业支出	23	1759.84	1759.84	
	8		九、医疗卫生与计划生育支出	24	418.33	418.33	
	9		十九、住房保障支出	25	516.51	516.51	
	10			26			
本年收入合计	11	14339.16	本年支出合计	27	14204.93	14204.93	
年初财政拨款结转和结余	12	1178.84	年末财政拨款结转和结余	28	1313.07	1313.07	
一般公共预算财政拨款	13	1178.84		29			
政府性基金预算财政拨款	14			30			
	15			31			
总计	16	15518.00	总计	32	15518	15518	

注：本表反映部门本年度一般公共预算财政拨款和政府性基金预算财政拨款的总收支和年末结转结余情况。

一般公共预算财政拨款基本支出决算表

公开06表

部门：辽宁省大连市人民检察院

单位：万元

人员经费			公用经费					
经济分类科目编码	科目名称	金额	经济分类科目编码	科目名称	金额	经济分类科目编码	科目名称	金额
301	工资福利支出	6,304.26	302	商品和服务支出	1,112.32	310	其他资本性支出	1.81
30101	基本工资	1,322.90	30201	办公费	132.46	31001	房屋建筑物购建	
30102	津贴补贴	2,023.97	30202	印刷费	8.12	31002	办公设备购置	1.81
30103	奖金	875.67	30203	咨询费		31003	专用设备购置	
30104	其他社会保障缴费	521.97	30204	手续费	0.64	31005	基础设施建设	
30106	伙食补助费		30205	水费	2.24	31006	大型修缮	
30107	绩效工资		30206	电费	21.40	31007	信息网络及软件购置更新	
30108	机关事业单位基本养老保险缴费	1,228.41	30207	邮电费	41.36	31008	物资储备	
30109	职业年金缴费		30208	取暖费		31009	土地补偿	
30199	其他工资福利支出	331.33	30209	物业管理费	59.01	31010	安置补助	
303	对个人和家庭的补助	2,731.80	30211	差旅费	85.48	31011	地上附着物和青苗补偿	
30301	离休费	444.57	30212	因公出国(境)费用		31012	拆迁补偿	
30302	退休费	1,315.26	30213	维修(护)费	68.37	31013	公务用车购置	
30303	退职(役)费		30214	租赁费	0.20	31019	其他交通工具购置	
30304	抚恤金	38.64	30215	会议费		31020	产权参股	
30305	生活补助	7.38	30216	培训费	48.95	31099	其他资本性支出	
30306	救济费		30217	公务接待费	16.00	304	对企事业单位的补贴	
30307	医疗费		30218	专用材料费		30401	企业政策性补贴	
30308	助学金		30224	被装购置费	0.37	30402	事业单位补贴	
30309	奖励金	1.63	30225	专用燃料费		30403	财政贴息	
30310	生产补贴		30226	劳务费	156.24	30499	其他对企事业单位的补贴	
30311	住房公积金	522.30	30227	委托业务费		307	债务利息支出	
30312	提租补贴	332.86	30228	工会经费	60.41	30701	国内债务付息	
30313	购房补贴		30229	福利费	4.37	30707	国外债务付息	
30314	采暖补贴	69.16	30231	公务用车运行维护费	75.73	399	其他支出	
30315	物业服务补贴		30239	其他交通费用	203.68	39906	赠与	
30399	其他对个人和家庭的补助支出		30240	税金及附加费用				
			30299	其他商品和服务支出	127.30			
人员经费合计		9,036.07	公用经费合计					1,114.13

注：本表反映部门本年度一般公共预算财政拨款基本支出明细情况。



一般公共预算财政支出“三公”经费支出管理

一般公共预算支出

公开07表

2016年度预算数

2016年度决算数

2016年度决算数

支出科目	2016年度预算数	2016年度决算数
三公经费支出	127	127
其中：因公出国（境）费		
公务用车购置及运行费		
公务接待费		



政府性基金预算财政拨款收入支出决算表

公开08表
单位：万元

部门：辽宁省大连市人民检察院

项 目		年初结转和结余	本年收入	本年支出			年末结转和结余
功能分类 科目编码	科目名称			小计	基本支出	项目支出	
栏次		1	2	3	4	5	6
合计							

注：此表为空表。



财政专户收入支出决算表

部门：辽宁省大连市人民检察院

公开09表
单位：万元

科目名称	年初余额	本年增加	本年减少	年末余额
------	------	------	------	------

[Redacted content]				
--------------------	--	--	--	--